

処方せんシステム「箋姫」

忙しい業務の中、処方せんを作成するのに多くの時間を割いていませんか。
「箋姫」(せんひめ)は、処方せんの作成作業をお手伝いします。

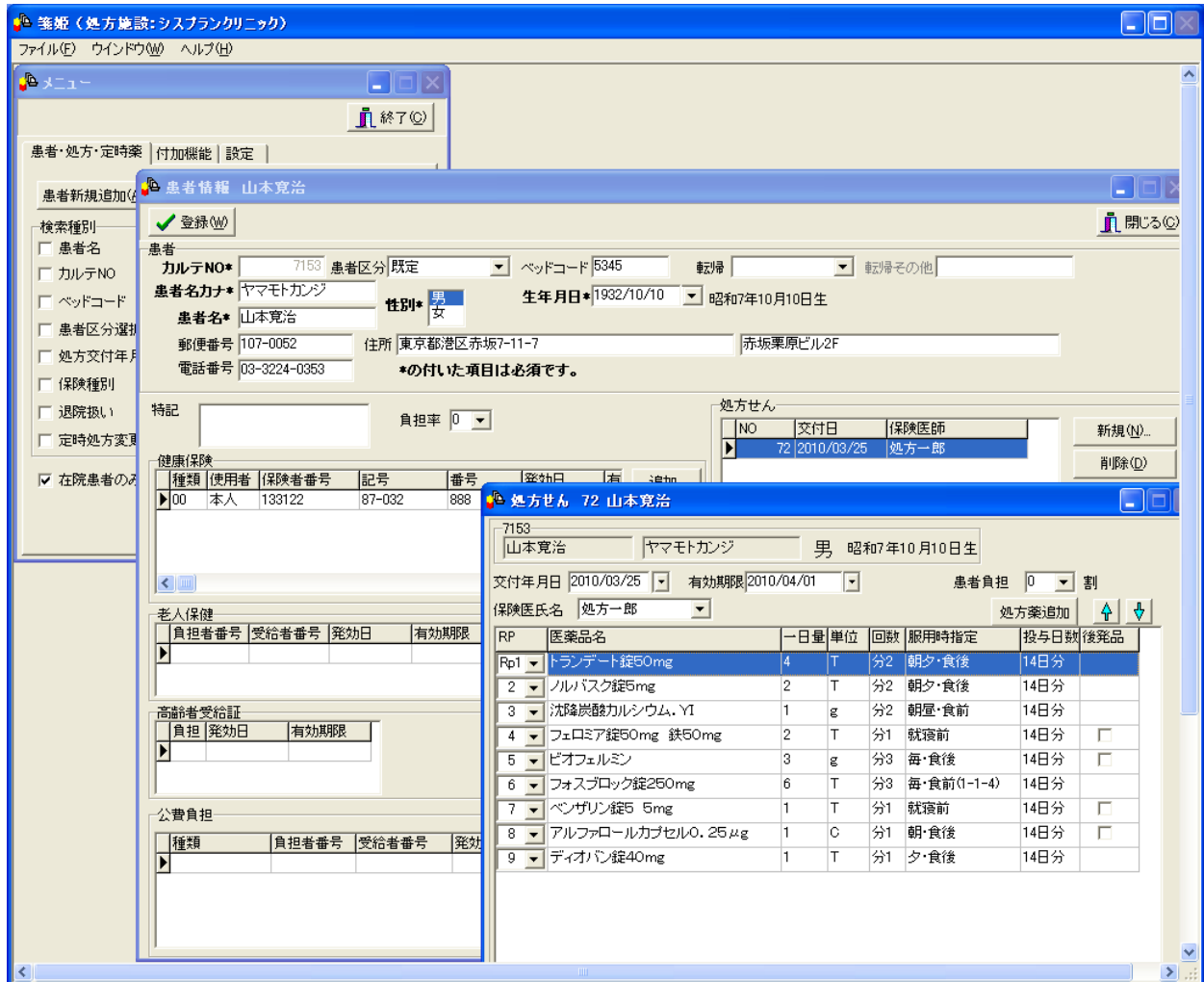

製品の特徴

やさしいユーザーインターフェース

「箋姫」は Windows アプリケーションソフトです。普段 Windows アプリケーションをお使いの方であれば、簡単に使う事ができます。

「do.処方」対応

do.処方に対応しています。

専用用紙不要

印刷には高価な専用用紙を必要としません。罫線も併せて印刷します。
用紙は一般のコピー用紙(B5版、A5版)をご利用できます。

高速印刷

1枚5秒以内。

* 弊社環境での10枚印刷時の平均速度です。印刷速度はプリンタの性能に大きく依存します。

印刷プレビュー

処方せんを印刷する前に、実際の印刷イメージを画面で確認できます。

ラベル印刷機能

カルテに記載する投薬内容をラベルで印刷でき、転記の必要がありません。

* サトーのラベルプリンタにのみ対応しています。

検索機能

登録済みの患者情報や処方せん情報を検索する際に、検索条件を細かく指定できます。又、投薬歴の検索も可能です。

バックアップ機能

難しく感じるバックアップも対話形式で行う事ができます。

データベース

「Oracle Database Express Edition 11g Release2」に対応しています。

製品構成 と 価格

	価格
1クライアントあたり	¥98,000～

- * 院内処方用、院外処方用はそれぞれ別のライセンスが必要になります。
また、院内処方用、院外処方用を同一クライアント PC でご利用頂くことはできません。
- * 複数台のクライアント PC で利用する場合は、別途サーバが必要になります。
- * ハードウェアとのセット販売も致します。
- * 上記価格にはデータベースエンジンの価格は含まれません。

動作環境

OS	Windows10
ハードウェア	上記 OS が動作可能なパソコン
画面	解像度 1920x1080 以上

運用実績

前田記念腎研究所にて1999年から運用の実績があります。故前田貞亮理事長より、「手書きで処方せんを発行し投薬内容をカルテに転記していた手間を、この『箋姫』はすべて解決してくれました。腎疾患の患者さんは『do.処方』が多い為、事務処理が大幅に軽減され、しかも投薬歴の検索も瞬時にできてとても便利です。」と、ご好評を頂いております。

開発・販売

株式会社 シスプラン

〒111-0054 東京都台東区鳥越 1-4-3 鳥越ミハマビル 3階

電話 03-5846-9895 FAX03-5846-9646

URL: <http://www.sysplan.co.jp> E-mail: info@sysplan.co.jp